

# Informações Gerenciais do Estado do Espírito Santo



MÊS: JANEIRO 2006

**GOVERNO DO ESTADO DO ESPÍRITO SANTO**  
**SECRETARIA DE ESTADO DE GESTÃO E RECURSOS HUMANOS**  
**SUBSECRETARIA DE ESTADO DE RECURSOS HUMANOS**  
**NÚCLEO DE ESTATÍSTICA DE RECURSOS HUMANOS - NUERH**

**Governador do Estado do Espírito Santo:**  
Paulo Cesar Hartung Gomes

**Secretário de Estado de Gestão e Recursos Humanos:**  
Ricardo de Oliveira

**Subsecretário de Estado de Recursos Humanos:**  
Osvaldo Hulle

**Núcleo de Estatística de Recursos Humanos:**  
Marlene Vieira  
Bruna Moraes  
Claire Andrea Lyra  
Claudia Rodrigues Santana  
Marcelle Folha Motta

# SUMÁRIO

Demonstrativo do Quadro de Servidores Ativos e Inativos _____	5
Valores da Folha de Pagamento _____	6
Comparativo da Evolução do Quantitativo de Servidores _____	7
Comparativo da Evolução da Folha de Pagamento _____	8
Quantitativo de Servidores do Poder Executivo Estadual – Administração Direta _____	9
Quantitativo de Servidores do Poder Executivo Estadual – Autarquias _____	10
Quantitativo de Segurados do Regime Próprio de Previdência Social – RPPS _____	11
Despesas com Servidores do Poder Executivo Estadual – Administração Direta _____	12
Despesas com Servidores do Poder Executivo Estadual – Autarquias _____	13
Despesas Pagamento Aposentadorias e Pensões do Regime Próprio de Previdência Social – RPPS _	14
Demonstrativo da Evolução de Cargos de Designação Temporária _____	15
Demonstrativo dos Gastos com Escala Especial _____	17
Demonstrativo do Custo do Auxílio Alimentação Pago na Folha de Pagamento _____	18
Demonstrativo do Quantitativo e dos Gastos com Estagiários _____	19
Distribuição do Quantitativo e das Despesas de Pessoal por Área _____	21
Remuneração Média dos Servidores da Administração Direta _____	22
Demonstrativo da Contribuição Previdenciária ao RPPS _____	24

## APRESENTAÇÃO

Com a finalidade de dar publicidade aos seus atos de modo a permitir, dentre outros, planejamento, transparência e estudos sobre servidores públicos, a Secretaria de Estado de Gestão e Recursos Humanos, vem organizando e sistematizando, mensalmente, sob a denominação de relatório gerencial, informações pormenorizadas sobre quantitativos e gastos com pessoal. O relatório contempla dados do Poder Executivo Estadual, relativos a servidores ativos e beneficiários do Regime Próprio de Previdência, no qual estão inseridos os aposentados e os pensionistas.

Nos quadros de informações sobre servidores ativos e contribuições previdenciárias, na parte referente às despesas de pessoal constam dados sobre o valor do complemento previdenciário. Esse montante representa o dispêndio do Governo para completar as despesas com o pagamento dos aposentados e pensionistas, após apurada a arrecadação previdenciária, constituída pelas parcelas de contribuição do servidor e de responsabilidade do Estado, encargo patronal.

As informações do relatório têm característica pontual – dados da competência – e demonstram a composição da folha de pagamento quanto: às diversas categorias que a compõem e a vinculação ao regime previdenciário; o tipo de vínculo dos servidores para com o poder público – permanente ou transitório; a sua especificidade – civil ou militar; dentre outros. Em algumas das informações são apresentados demonstrativos de seu comportamento ao longo dos últimos doze meses.

Os dados são coletados a partir das folhas de pagamento e expressam, nos quantitativos, o número de vínculos públicos e não o número de servidores, pois, há casos de acumulação legal. Assim, um mesmo servidor, detentor de dois cargos legalmente acumuláveis, é computado como dois vínculos. Quanto às despesas, nelas estão englobados além das remunerações mensais regulares, pagamentos de: 13º vencimento pagos no mês; abono férias e diferenças atrasadas, tanto de vantagens pessoais quanto de promoções.

As oscilações regularmente verificadas, ora para mais ora para menos, decorrem, principalmente, no caso dos quantitativos, das variações nas contratações e desligamentos de servidores temporários e comissionados e das aposentadorias; e, na questão das despesas, decorrem dos pagamentos variáveis, citados no parágrafo anterior e dos vencimentos dos novos nomeados. Neste mês de janeiro06, houve um decréscimo acentuado nos gastos da folha de pagamento, em decorrência de pagamentos em dezembro de 2005:

- a) – abonos a todos os servidores, (Leis nºs 8.195, 8.225 e 8.226/05);
- b) – antecipação do 1/3 de férias a todos os servidores que se afastam para férias em jan/06, em virtude da alteração da legislação (Dec. nº 1.594-R).
- c) – acerto de contas de 13º vencimento e indenização de férias dos DTs que encerraram contratos naquele mês.

Observa-se também, regularmente, no mês de janeiro de cada ano, redução significativa nos designados temporários do magistério em decorrência das férias escolares, motivando por conseguinte redução no quantitativo de servidores e no valor da folha.

**QUADRO INFORMAÇÕES SOBRE QUANTITATIVO E PAGAMENTO DE SERVIDORES  
ATIVOS, APOSENTADOS E DE PENSIONISTAS DO PODER EXECUTIVO**

jan/06

**INFORMAÇÕES  
SERVIDORES  
ATIVOS E  
CONTRIBUIÇÕES  
PREVIDENCIÁRIAS**

ESTATUTÁRIOS ATIVOS	31.341	58.777.790,04
COMISSIONADO ATIVOS	2.913	5.035.717,65
DTs	6.530	5.791.952,01
PENSOES ESPECIAIS	190	348.695,46
CLT ATIVOS	274	723.468,09
COMP. APOSENTADORIA	1.321	2.161.169,13
ENC. SOCIAL PATRONAL		13.304.931,23
CONTRIBUIÇÃO COMPL. FUNPES		30.175.054,95
<b>TOTAL</b>	<b>42.569</b>	<b>116.318.778,56</b>
ESTAGIÁRIOS/MÉDICOS RESIDENTES	1.409	408.271,03
AUXÍLIO ALIMENTAÇÃO	16.878	2.193.818,98

**INFORMAÇÕES  
FOLHAS  
PAGAMENTO  
APOSENTADOS E  
PENSIONISTAS  
DO RPPS**

APOSENTADOS	19.475	36.450.340,95
PENSIONISTAS	4.039	10.285.900,93
ENC. SOCIAL PATRONAL		2.235.848,92
<b>TOTAL</b>	<b>23.514</b>	<b>48.972.090,80</b>

## DESPESAS COM PESSOAL JANEIRO 2006

### PODER EXECUTIVO - ADM. DIRETA E AUTARQUIAS - ATIVOS E INATIVOS

	VALOR	PERCENTUAL
Ativos	83.633.618,99	71,90
Complementação Aposentadoria - CLT <b>(1)</b>	2.161.169,13	1,86
Pensões Especiais	348.935,49	0,30
Contribuição Complementar ao FUNPES	30.175.054,95	25,94
	<b>116.318.778,56</b>	<b>100,00</b>

Fonte: Relatório de folhas de pagamento da GEPAR e dos demais órgãos.

Nota:

(1) - Compreende complementações concedidas pelas Leis nºs 4.511/91, 4.565/91 e 5.567/98.

### PAGAMENTO DOS BENEFICIÁRIOS DO REGIME PRÓPRIO DE PREVIDÊNCIA SOCIAL - RPPS

	VALOR DA FOLHA	PERCENTUAL
Aposentados	38.045.325,27	77,69
Pensionistas	10.926.765,53	22,31
	<b>48.972.090,80</b>	<b>100,00</b>

Fonte: Relatório de folhas de pagamento da GEPAR e dos demais órgãos.

## QUANTITATIVO SERVIDORES - ATIVOS DO PODER EXECUTIVO E APOSENTADOS E PENSIONISTAS DO RPPS

Fev/05	Mar/05	Abr/05	Mai/05	Jun/05	Jul/05	Ago/05	Set/05	Out/05	Nov/05	Dez/05	Jan/06
63.907	64.883	74.468	76.881	75.954	76.618	75.297	75.608	76.470	76.301	76.741	66.083

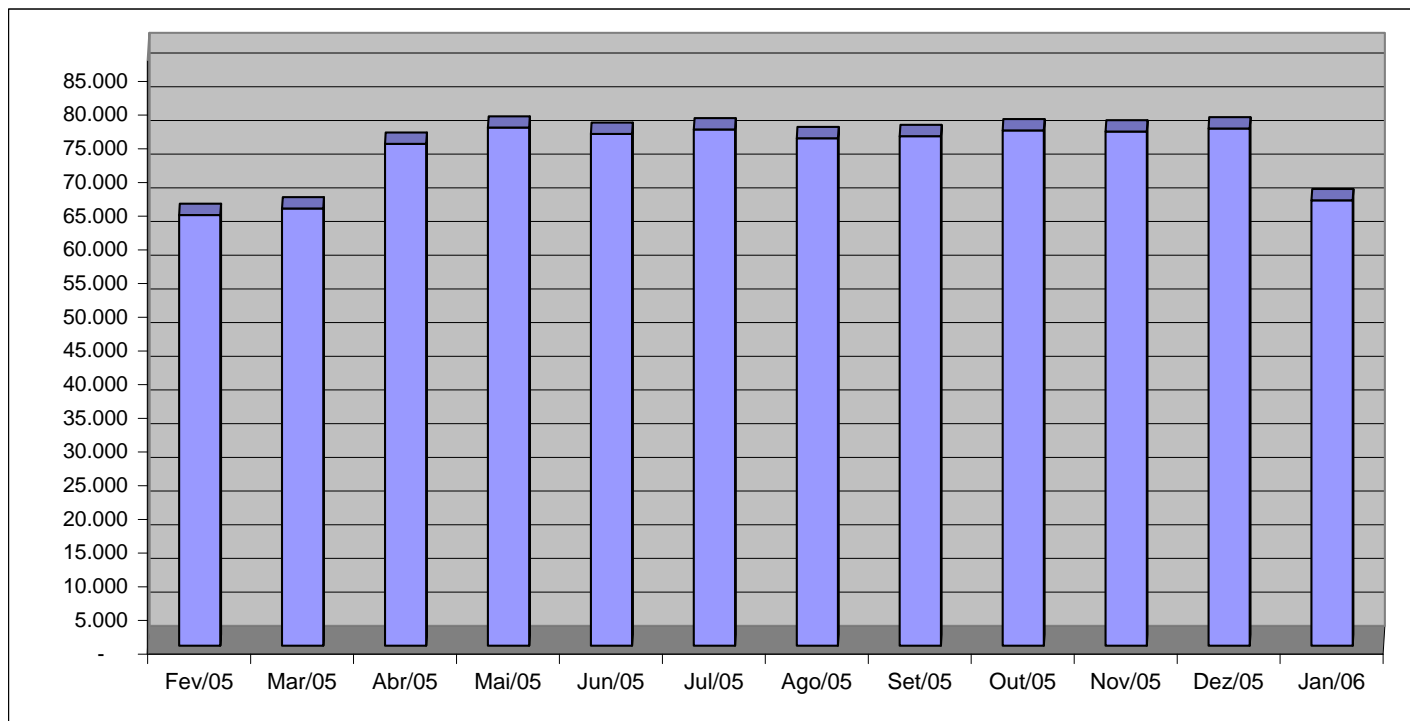

Fonte: Relatórios GEPAR e Informações Órgãos/ Autarquias.

## VALOR DAS FOLHAS DE PAGAMENTO - ATIVOS DO PODER EXECUTIVO E APOSENTADOS E PENSIONISTAS DO RPPS

Fev/05	Mar/05	Abr/05	Mai/05	Jun/05	Jul/05	Ago/05	Set/05	Out/05	Nov/05	Dez/05	Jan/06
133.632,46	125.900,00	153.855,06	141.505,05	136.976,32	136.147,30	148.387,36	158.356,41	150.262,29	144.069,59	303.892,53	135.115,81

Em R\$1.000,00

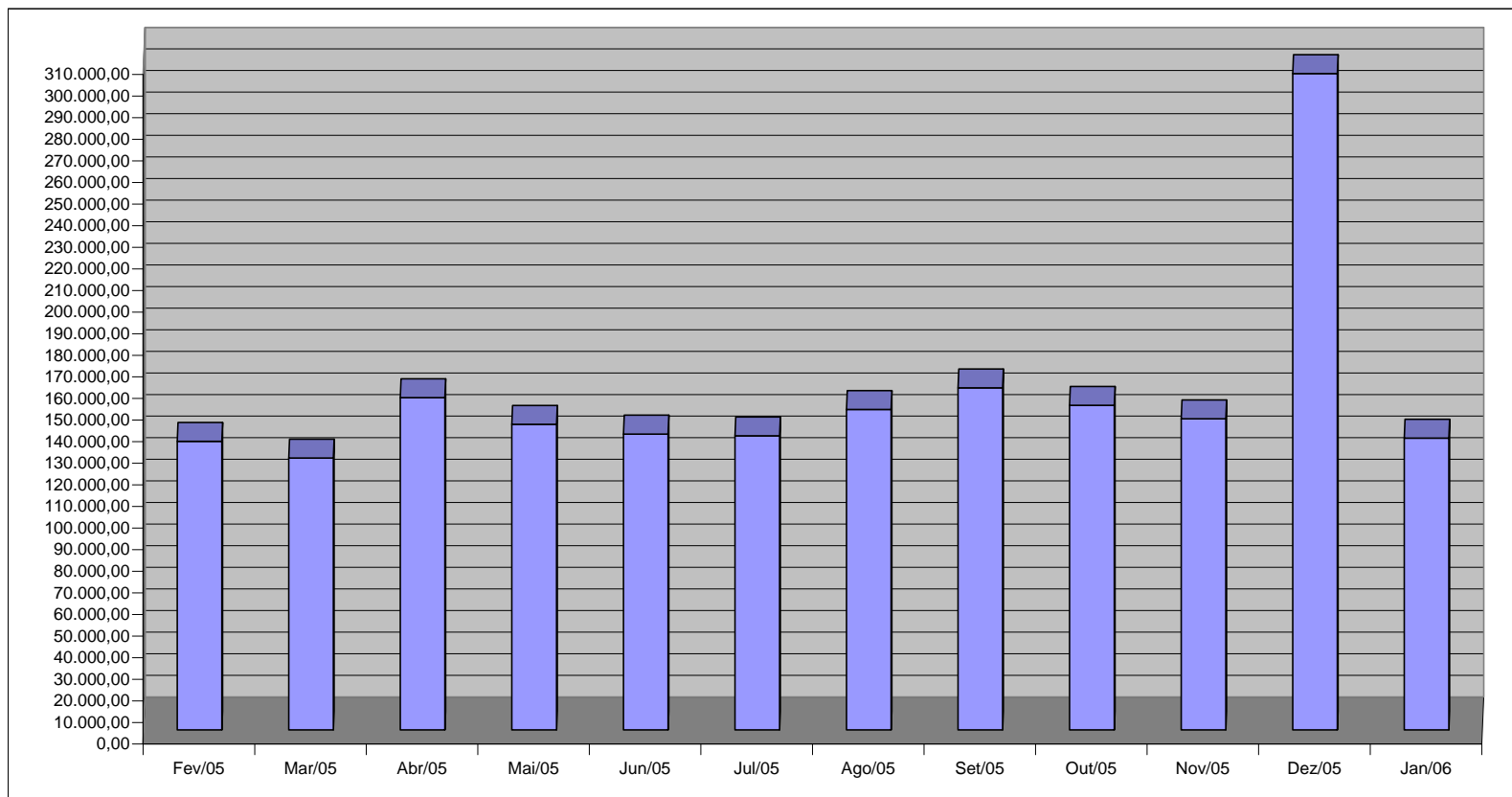

Fonte: Relatórios GEPAR e Informações Órgãos/ Autarquias.



**QUANTITATIVO DE SERVIDORES ATIVOS DO PODER EXECUTIVO ESTADUAL - ADM. DIRETA**

**JANEIRO 2006**

	ÓRGÃOS	EFETIVOS	COMISSIONADOS	CELETISTAS		DT'S ATIVOS	TOTAL GERAL Nº SERV.
		ATIVOS	ATIVOS	ATIVOS	COMPL. APOS.		
<b>ADMINISTRAÇÃO DIRETA</b>	AGE	41	32	-	-	-	73
	APE	7	12	-	-	-	19
	CASA CIVIL	9	65	-	-	-	74
	CASA MILITAR	2	15	-	-	-	17
	CBMES	641	3	-	-	-	644
	SECT	-	26	-	-	-	26
	DEFENSORIA PÚBLICA	91	22	4	-	-	117
	PGE	71	106	-	-	-	177
	POLÍCIA CIVIL	1.764	1	-	12	-	1.777
	POL. MILITAR	6.623	-	-	-	-	6.623
	POL. MILITAR-HPM	541	-	-	-	-	541
	SEAG	13	62	1	1	-	77
	SEAMA	1	17	-	-	-	18
	SECULT	127	26	10	13	-	176
	SECOM	2	23	-	-	-	25
	SEDETUR	1	25	-	-	-	26
	SEDIT	2	32	-	-	-	34
	SEDU	11.527	224	6	113	3.171	15.041
	SEFAZ	477	299	-	-	-	776
	SEG	17	140	-	2	-	159
	SEJUS	189	385	-	-	36	610
	SEP	7	54	-	-	-	61
	SEGER	42	179	-	1	-	222
	SEGER - Pensões Especiais	190	-	-	-	-	190
	SEGER - Prev. Complementar	-	-	-	43	-	43
	SESA	404	158	-	6	-	568
	SESP	10	73	-	-	-	83
	SESPORT	14	24	-	-	-	38
	SETADES	50	85	-	-	-	135
	VICE GOVERNADORIA	-	12	-	-	-	12
	<b>Sub-Total</b>	<b>22.863</b>	<b>2.100</b>	<b>21</b>	<b>191</b>	<b>3.207</b>	<b>28.382</b>

Fonte: Relatórios GEPAR e Informações Órgãos/ Autarquias.

Nota:

(1) - Refere-se aos Pensionistas - Pensão Especial a cargo da SEGER.

**QUANTITATIVO DE SERVIDORES ATIVOS DO PODER EXECUTIVO ESTADUAL - ADM. INDIRETA - AUTARQUIAS**  
**JANEIRO 2006**

	ÓRGÃOS	EFETIVOS	COMISSIONADOS ATIVOS	CELETISTAS		DT'S ATIVOS	TOTAL GERAL Nº SERV.
		ATIVOS		ATIVOS	COMPL. APOS.		
<b>AUTARQUIAS</b>	DERTES	297	31	4	567	-	899
	FAMES	50	45	-	6	-	101
	FAPES	-	8	-	-	-	8
	ESESP	-	20	-	-	-	20
	IASES	134	71	-	26	185	416
	IEMA	141	43	-	-	110	294
	IESP	6.577	88	20	304	2.775	9.764
	IJSN	109	21	15	15	-	160
	IDAF	228	5	7	7	253	500
	RTV-ES	117	28	22	12	-	179
	INCAPER	571	5	2	129	-	707
	ASPE	-	6	-	-	-	6
	DETRAN (1)	266	354	2	7	-	629
	DIO (1)	57	25	-	56	-	138
	IPAJM (1)	82	22	-	-	-	104
	JUCEES (1)	37	26	5	-	-	68
	IPEM (1)	1	1	-	-	-	2
	ITI	-	-	175	-	-	175
	SUPPIN (1)	1	14	1	1	-	17
	<b>Sub-Total</b>	<b>8.668</b>	<b>813</b>	<b>253</b>	<b>1.130</b>	<b>3.323</b>	<b>14.187</b>

<b>TOTAL DA DIRETA</b>	<b>22.863</b>	<b>2.100</b>	<b>21</b>	<b>191</b>	<b>3.207</b>	<b>28.382</b>
<b>TOTAL DA INDIRETA</b>	<b>8.668</b>	<b>813</b>	<b>253</b>	<b>1.130</b>	<b>3.323</b>	<b>14.187</b>
<b>TOTAL GERAL</b>	<b>31.531</b>	<b>2.913</b>	<b>274</b>	<b>1.321</b>	<b>6.530</b>	<b>42.569</b>

<b>ESTAGIÁRIOS</b>						<b>1.409</b>
--------------------	--	--	--	--	--	--------------

Fonte: Relatórios GEPAR e Informações Órgãos/ Autarquias.

Nota:

(1) - Órgãos sem recursos do Tesouro para pagar pessoal.

**QUANTITATIVO DE SEGURADOS PAGOS, PELO REGIME PRÓPRIO DE PREVIDÊNCIA SOCIAL - RPPS - PODER EXECUTIVO**  
**JANEIRO 2006**

	ÓRGÃOS	APOSENTADOS	PENSÕES	TOTAL GERAL Nº SERV.
ADMINISTRAÇÃO DIRETA	AGE	5	-	5
	APE	8	-	8
	CASA CIVIL	53	-	53
	CASA MILITAR	14	-	14
	CBMES	73	5	78
	SECT	-	-	-
	DEFENSORIA PÚBLICA	43	3	46
	PGE	55	-	55
	POLÍCIA CIVIL	633	436	1.069
	POL. MILITAR	2.703	1.468	4.171
	POL. MILITAR -HPM	6	-	6
	SEAG	131	3	134
	SEAMA	-	-	-
	SECULT	17	-	17
	SECOM	8	6	14
	SEDETUR	-	-	-
	SEDIT	18	-	18
	SEDU	13.137	885	14.022
	SEFAZ	849	509	1.358
	SEG	16	-	16
	SEJUS	139	8	147
	SEP	-	-	-
	SEGER	211	408	619
	SESA	834	203	1.037
	SESP	27	-	27
	SESPORT	-	-	-
	SETADES	41	-	41
	VICE GOVERNADORIA	5	-	5
	<b>Total</b>	<b>19.026</b>	<b>3.934</b>	<b>22.960</b>

Fonte: Relatórios GEPAR e Informações Órgãos/ Autarquias.

	ÓRGÃOS	APOSENTADOS	PENSÕES
AUTARQUIAS	DERTES	6	8
	FAMES	10	-
	FAPES	-	-
	ESESP	-	-
	IASES	50	6
	IEMA	-	-
	IESP	189	62
	IJSN	20	-
	IDAF	16	3
	RTV-ES	12	6
	INCAPER	66	7
	ASPE	-	-
	DETRAN (1)	27	5
	DIO (1)	11	7
	IPAJM (1)	42	-
	JUCEES (1)	-	1
	IPEM (1)	-	-
	ITI	-	-
	SUPPIN (1)	-	-
	<b>Total</b>	<b>449</b>	<b>105</b>

Fonte: Relatórios GEPAR e Informações Órgãos/ Autarquias.

Nota:

(1) - Órgãos sem recursos do Tesouro.

<b>TOTAL SERVIDORES: APOSENTADOS EFETIVOS E PENSÕES</b>	<b>23.514</b>
---	---------------

**DESPESAS COM PAGAMENTO DE SERVIDORES DO PODER EXECUTIVO ESTADUAL - ADM. DIRETA**  
**ATIVOS, APOSENTADOS E PENSIONISTAS**  
**JANEIRO 2006**

Em: R\$ 1,00

	ÓRGÃOS	EFETIVOS	COMISSIONADOS ATIVOS	CELETISTAS		DT'S ATIVOS	ENCARGOS PATRONAIS			TOTAL ATIVOS	CONTRIB. COMPL. FUNPES	DESPESA TOTAL
		ATIVOS		ATIVOS	COMPL. APOS.		INSS/FGTS	IPAJM	OUTROS REGIMES			
ADMINISTRAÇÃO DIRETA	AGE	211.473,42	51.733,22	-	-	-	9.308,59	45.965,50	103,68	318.584,41	(27.386,35)	291.198,06
	APE	6.548,69	14.881,00	-	-	-	3.263,61	1.335,73	-	26.029,03	13.827,54	39.856,57
	CASA CIVIL	30.762,63	83.663,09	-	-	-	18.066,76	6.072,95	-	138.565,43	133.773,38	272.338,81
	CASA MILITAR	7.916,83	26.370,53	-	-	-	5.237,65	1.560,80	-	41.085,81	28.172,65	69.258,46
	CBMES	1.681.976,71	4.623,40	-	-	-	523,52	232.962,94	-	1.920.086,57	(51.310,46)	1.868.776,11
	SECT	4.628,40	51.431,57	-	-	-	10.673,92	-	-	66.733,89	-	66.733,89
	DEFENSORIA PÚBLICA	533.947,15	35.092,43	17.506,16	-	-	7.030,05	120.676,75	-	714.252,54	95.229,59	809.482,13
	PGE	840.301,59	139.328,82	-	-	-	25.873,46	184.113,49	-	1.189.617,36	423.582,81	1.613.200,17
	POLÍCIA CIVIL	8.189.735,77	14.184,19	-	18.612,43	-	-	1.421.717,18	-	9.644.249,57	1.557.488,22	11.201.737,79
	POL. MILITAR	15.243.274,95	-	-	-	-	-	2.138.090,15	-	17.381.365,10	9.348.788,96	26.730.154,06
	POL. MILITAR -HPM	1.636.829,33	-	-	-	-	-	240.863,48	-	1.877.692,81	(354.320,64)	1.523.372,17
	SEAG	12.389,43	85.104,85	-	-	-	18.517,75	2.983,44	-	118.995,47	245.274,84	364.270,31
	SEAMA	2.028,49	40.393,69	-	-	-	4.648,08	446,27	-	47.516,53	(669,40)	46.847,13
	SECULT	175.592,39	36.600,99	4.083,51	5.421,21	-	9.752,11	37.263,82	-	268.714,03	(19.486,19)	249.227,84
	SECOM	1.396,34	71.867,93	-	-	-	12.228,28	2.894,51	-	88.387,06	3.486,16	91.873,22
	SEDETUR	4.720,15	74.278,01	-	-	-	10.457,90	6.423,31	-	95.879,37	(9.634,96)	86.244,41
	SEDIT	1.276,40	66.282,63	-	-	-	12.310,49	2.077,61	-	81.947,13	31.887,16	113.834,29
	SEDU	11.115.347,74	252.791,19	3.205,28	3.375,59	1.753.462,00	419.287,68	2.411.689,85	395,60	15.959.554,93	11.874.865,35	27.834.420,28
	SEFAZ	2.896.555,27	1.384.015,25	-	-	-	55.943,45	817.832,48	-	5.154.346,45	7.834.239,64	12.988.586,09
	SEG	16.652,63	281.224,83	-	-	-	55.866,32	6.007,11	-	359.750,89	21.656,16	381.407,05
	SEJUS	234.444,45	370.174,18	-	-	19.898,16	89.277,58	48.723,26	-	762.517,63	159.612,48	922.130,11
	SEP	21.676,34	65.320,53	-	-	-	12.171,17	5.794,27	-	104.962,31	(8.977,36)	95.984,95
	SEGER	51.644,89	228.289,21	-	-	-	41.350,19	14.630,87	-	335.915,16	879.014,68	1.214.929,84
	SEGER - Pensões Especiais	348.695,46	-	-	-	-	-	240,03	-	348.935,49	-	348.935,49
	SEGER - Prev. Complementar	-	-	-	155.042,28	-	-	-	-	155.042,28	-	155.042,28
	SESA	602.742,21	148.247,68	-	-	-	20.545,76	120.365,85	-	891.901,50	1.354.013,85	2.245.915,35
	SESP	7.538,55	113.716,70	-	-	-	21.571,49	4.005,58	-	146.832,32	76.348,42	223.180,74
	SESPORT	19.223,92	47.272,62	-	-	-	9.136,41	3.886,57	251,40	79.770,92	(5.829,88)	73.941,04
	SETADES	52.727,05	115.810,23	-	-	-	23.825,85	11.657,14	-	204.020,27	44.421,25	248.441,52
	VICE GOVERNADORIA	-	17.366,87	-	-	-	3.784,69	-	-	21.151,56	3.643,22	24.794,78
	<b>Sub-Total</b>	<b>43.952.047,18</b>	<b>3.820.065,64</b>	<b>24.794,95</b>	<b>182.451,51</b>	<b>1.773.360,16</b>	<b>900.652,76</b>	<b>7.890.280,94</b>	<b>750,68</b>	<b>58.544.403,82</b>	<b>33.651.711,11</b>	<b>92.196.114,93</b>

Fonte: Relatórios GEPAR e Informações Órgãos/ Autarquias.

Nota:

(1) - Refere-se aos Pensionistas - Pensão Especial a cargo da SEGER.

**DESPESAS COM PAGAMENTO DE SERVIDORES DO PODER EXECUTIVO ESTADUAL - ADM. INDIRETA - AUTARQUIAS**  
**ATIVOS, APOSENTADOS E PENSIONISTAS**  
**JANEIRO 2006**

Em: R\$ 1,00

	ÓRGÃOS	EFETIVOS	COMISSIONADOS ATIVOS	CELETISTAS		DT'S	ENCARGOS PATRONAIS			TOTAL ATIVOS	CONTRIB. COMPL. FUNPES	DESPESA TOTAL
		ATIVOS		ATIVOS	COMPL. APOS.	ATIVOS	INSS/FGTS	IPAUM	OUTROS REGIMES			
<b>AUTARQUIAS</b>	DERTES	1.227.875,74	57.072,00	18.096,06	1.469.663,77	-	16.551,37	265.228,72	-	3.054.487,66	(329.317,58)	2.725.170,08
	FAMES	67.032,53	58.741,50	-	9.327,02	-	11.056,31	15.855,54	-	162.012,90	1.446,95	163.459,85
	FAPES	-	14.989,03	-	-	-	3.072,09	-	-	18.061,12	-	18.061,12
	ESESP	-	44.737,41	-	-	-	4.740,76	1.483,70	-	50.961,87	(2.225,55)	48.736,32
	IASES	170.871,22	86.498,25	-	1.792,44	103.505,51	34.801,06	34.676,32	176,18	432.320,98	8.625,28	440.946,26
	IEMA	275.913,91	49.988,92	-	-	103.926,65	37.227,73	61.223,77	-	528.280,98	-	528.280,98
	IESP	9.363.228,11	155.180,06	13.594,41	76.857,74	3.666.000,77	798.775,11	2.028.946,77	-	16.102.582,97	(2.738.048,02)	13.364.534,95
	IJSN	320.368,44	36.427,38	48.504,01	35.876,04	-	17.164,73	68.357,16	-	526.697,76	(52.721,64)	473.976,12
	IDAF	590.716,87	11.915,28	12.989,70	4.978,25	145.158,92	34.327,38	125.042,00	-	925.128,40	(130.405,25)	794.723,15
	RTV-ES	294.930,75	63.610,55	46.094,35	14.354,56	-	23.554,24	63.369,49	-	505.913,94	(52.122,46)	453.791,48
	INCAPER	1.372.588,76	11.344,84	6.610,68	200.853,79	-	5.309,23	292.007,62	-	1.888.714,92	(163.751,28)	1.724.963,64
	ASPE	-	13.404,56	-	-	-	3.563,50	-	-	16.968,06	-	16.968,06
	DETRAN (1)	926.791,85	437.935,04	8.809,67	6.963,18	-	89.165,71	168.607,08	-	1.638.272,53	(171.443,00)	1.466.829,53
	DIO (1)	206.080,74	44.944,42	-	155.559,94	-	8.805,71	39.069,96	-	454.460,77	3.659,14	458.119,91
	IPAUM (1)	231.155,39	48.955,61	-	-	-	10.266,79	49.171,36	-	339.549,15	187.492,24	527.041,39
	JUCEES (1)	112.320,46	45.383,45	21.706,16	-	-	15.933,77	22.985,60	-	218.329,44	(33.039,03)	185.290,41
	IPEM (1)	7.063,55	4.940,00	-	-	-	1.037,40	1.553,98	-	14.594,93	(2.330,97)	12.263,96
	ITI	-	-	521.542,10	-	-	152.765,97	-	-	674.308,07	-	674.308,07
	SUPPIN (1)	7.500,00	29.583,71	726,00	2.490,89	-	5.722,74	1.650,00	-	47.673,34	(2.475,00)	45.198,34
	<b>Sub-Total</b>	<b>15.174.438,32</b>	<b>1.215.652,01</b>	<b>698.673,14</b>	<b>1.978.717,62</b>	<b>4.018.591,85</b>	<b>1.273.841,60</b>	<b>3.239.229,07</b>	<b>176,18</b>	<b>27.599.319,79</b>	<b>(3.476.656,17)</b>	<b>24.122.663,62</b>

<b>TOTAL DA DIRETA</b>	<b>43.952.047,18</b>	<b>3.820.065,64</b>	<b>24.794,95</b>	<b>182.451,51</b>	<b>1.773.360,16</b>	<b>900.652,76</b>	<b>7.890.280,94</b>	<b>750,68</b>	<b>58.544.403,82</b>	<b>33.651.711,11</b>	<b>92.196.114,93</b>
<b>TOTAL DA INDIRETA</b>	<b>15.174.438,32</b>	<b>1.215.652,01</b>	<b>698.673,14</b>	<b>1.978.717,62</b>	<b>4.018.591,85</b>	<b>1.273.841,60</b>	<b>3.239.229,07</b>	<b>176,18</b>	<b>27.599.319,79</b>	<b>(3.476.656,17)</b>	<b>24.122.663,62</b>
<b>TOTAL GERAL</b>	<b>59.126.485,50</b>	<b>5.035.717,65</b>	<b>723.468,09</b>	<b>2.161.169,13</b>	<b>5.791.952,01</b>	<b>2.174.494,36</b>	<b>11.129.510,01</b>	<b>926,86</b>	<b>86.143.723,61</b>	<b>30.175.054,95</b>	<b>116.318.778,56</b>

<b>ESTAGIÁRIOS</b>											<b>408.271,03</b>
--------------------	--	--	--	--	--	--	--	--	--	--	-------------------

Fonte: Relatórios GEPAR e Informações Órgãos/ Autarquias.

Nota:

(1) - Órgãos sem recursos do Tesouro para pagar pessoal.

**DEMONSTRATIVO DA FOLHA DE PAGAMENTO DE APOSENTADORIAS E PENSÕES DO REGIME PRÓPRIO DE PREVIDÊNCIA SOCIAL - RPPS - PODER EXECUTIVO**  
**JANEIRO 2006**

Em: R\$ 1,00

ADMINISTRAÇÃO DIRETA	ÓRGÃOS	APOSENTADOS	PENSÕES	IPAJM	FOLHA TOTAL
	AGE	22.029,02	-	1.068,97	23.097,99
	APE	15.290,87	-	53,13	15.344,00
	CASA CIVIL	141.942,46	4.205,00	11.179,65	157.327,11
	CASA MILITAR	31.177,68	-	2.263,03	33.440,71
	CBMES	299.030,75	6.743,84	13.239,73	319.014,32
	SECT	-	-	-	-
	DEFENSORIA PÚBLICA	231.369,70	20.568,94	23.881,91	275.820,55
	PGE	482.956,68	179.407,10	102.311,15	764.674,93
	POLÍCIA CIVIL	2.537.656,43	1.192.368,55	193.439,11	3.923.464,09
	POL. MILITAR	9.208.899,54	3.456.875,51	687.384,59	13.353.159,64
	POL. MILITAR -HPM	5.558,50	-	15,31	5.573,81
	SEAG	228.788,94	19.817,02	5.417,13	254.023,09
	SEAMA	-	-	-	-
	SECULT	27.233,36	9.028,71	150,65	36.412,72
	SECOM	7.699,29	-	-	7.699,29
	SEDETUR	-	-	-	-
	SEDIT	36.098,08	-	3.271,98	39.370,06
	SEDU	14.171.801,64	952.141,95	(31.750,45)	15.092.193,14
	SEFAZ	5.875.353,77	3.460.232,70	1.076.756,57	10.412.343,04
	SEG	31.363,49	-	2.427,19	33.790,68
	SEJUS	235.325,02	4.450,70	(5.128,95)	234.646,77
	SEP	-	-	-	-
	SEGER	499.970,23	420.391,53	50.471,16	970.832,92
	SESA	1.132.598,81	397.341,33	21.306,13	1.551.246,27
	SESP	63.112,89	21.386,07	278,98	84.777,94
	SESPORT	-	-	-	-
	SETADES	61.163,46	-	793,49	61.956,95
	VICE GOVERNADORIA	3.589,38	-	-	3.589,38
	<b>Total</b>	<b>35.350.009,99</b>	<b>10.144.958,95</b>	<b>2.158.830,46</b>	<b>47.653.799,40</b>

Fonte: Relatórios GEPAR e Informações Órgãos/ Autarquias.

Em: R\$ 1,00

AUTARQUIAS	ÓRGÃOS	APOSENTADOS	PENSÕES	IPAJM	FOLHA TOTAL
	DERTES	44.472,73	26.656,59	11.612,04	82.741,36
	FAMES	25.025,44	-	341,12	25.366,56
	FAPES	-	-	-	-
	ESESP	-	-	-	-
	IASES	54.745,23	5.342,08	697,72	60.785,03
	IEMA	-	-	-	-
	IESP	305.283,17	-	10.418,87	315.702,04
	IJSN	50.112,85	-	1.107,86	51.220,71
	IDAF	49.769,80	7.832,58	2.617,34	60.219,72
	RTV-ES	31.294,93	10.900,43	1.186,28	43.381,64
	INCAPER	195.567,58	14.637,12	9.968,14	220.172,84
	ASPE	-	-	-	-
	DETRAN (1)	75.086,73	7.069,52	3.841,94	85.998,19
	DIO (1)	50.675,51	13.658,79	6.070,47	70.404,77
	IPAJM (1)	218.296,99	53.454,36	29.156,68	300.908,03
	JUCEES (1)	-	1.390,51	-	1.390,51
	IPEM (1)	-	-	-	-
	ITI	-	-	-	-
	SUPPIN (1)	-	-	-	-
	<b>Total</b>	<b>1.100.330,96</b>	<b>140.941,98</b>	<b>77.018,46</b>	<b>1.318.291,40</b>

Fonte: Relatórios GEPAR e Informações Órgãos/ Autarquias.

Nota:

(1) - Órgãos sem recursos do Tesouro.

**TOTAL FOLHA: APOSENTADOS EFETIVOS E PENSÕES**

**48.972.090,80**

### DEMONSTRATIVO DA EVOLUÇÃO DE CARGOS EM DESIGNAÇÃO TEMPORÁRIA

ÓRGÃOS		FEV/05	MAR/05	ABR/05	MAI/05	JUN/05	JUL/05	AGO/05	SET/05	OUT/05	NOV/05	DEZ/05	JAN/06
S E D U	Adm	1.478	2.131	2.228	2.240	2.243	2.284	2.205	2.185	2.173	2.198	2.215	2.035
	Mag	36	358	9.742	11.963	11.065	11.798	10.582	10.846	11.451	11.220	11.626	1.136
SEJUS		39	37	38	36	35	36	39	39	41	38	37	36
SUB TOTAL		1.553	2.526	12.008	14.239	13.343	14.118	12.826	13.070	13.665	13.456	13.878	3.207
FAMES		-	39	45	46	46	46	47	47	47	47	47	-
IASSES (ICAES)		113	130	121	119	128	124	120	123	123	124	125	185
IEMA		162	155	94	86	167	97	103	102	103	101	181	110
IESP		2.743	2.702	2.674	2.789	2.718	2.720	2.702	2.753	2.724	2.732	2.705	2.775
IDAF		203	213	204	230	242	238	243	248	248	245	253	253
SUB TOTAL		3.221	3.239	3.138	3.270	3.301	3.225	3.215	3.273	3.245	3.249	3.311	3.323
TOTAL		4.774	5.765	15.146	17.509	16.644	17.343	16.041	16.343	16.910	16.705	17.189	6.530

Fonte: Relatórios GEPAR e Autarquias.

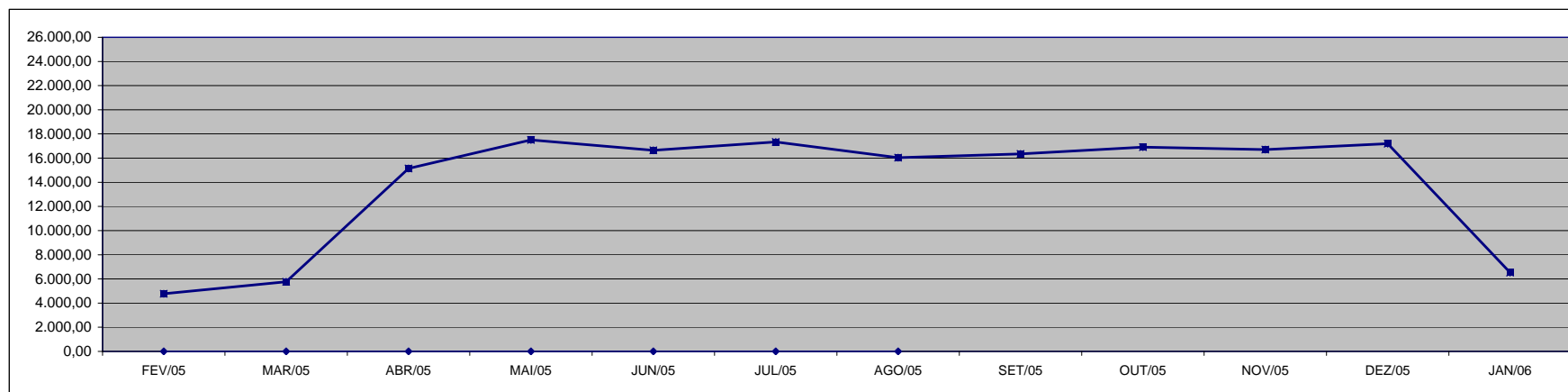

# **DEMONSTRATIVO DA EVOLUÇÃO DO VALOR DA FOLHA DE PAGAMENTO DOS SERVIDORES EM DESIGNAÇÃO TEMPORÁRIA**

Em R\$ 1.000,00

ÓRGÃOS		FEV/05	MAR/05	ABR/05	MAI/05	JUN/05	JUL/05	AGO/05	SET/05	OUT/05	NOV/05	DEZ/05	JAN/06
<b>S E D U</b>	(1) Adm	654,63	1.066,43	939,78	908,36	897,88	935,65	972,69	888,31	896,14	883,83	2.886,78	806,33
	Mag	399,94	460,75	11.588,19	7.154,73	4.949,16	5.740,56	8.926,88	9.378,77	10.394,97	5.321,67	47.908,61	1.318,48
<b>SEJUS</b>		25,45	22,19	27,95	23,71	23,53	26,99	28,91	30,50	28,53	28,22	68,09	25,33
<b>SUB TOTAL</b>		<b>1.080,02</b>	<b>1.549,36</b>	<b>12.555,93</b>	<b>8.086,80</b>	<b>5.870,57</b>	<b>6.703,19</b>	<b>9.928,48</b>	<b>10.297,58</b>	<b>11.319,65</b>	<b>6.233,72</b>	<b>50.863,48</b>	<b>2.150,14</b>
<b>FAMES</b>		-	23,42	51,30	50,86	54,14	53,78	53,32	53,49	53,45	53,49	165,22	-
<b>IASSES (ICAES)</b>		71,88	83,87	121,35	78,66	91,52	83,87	94,53	92,98	97,08	94,90	230,05	121,49
<b>HEMA</b>		253,55	268,24	165,15	119,09	169,28	124,61	132,75	127,67	128,82	128,89	254,38	129,14
<b>IESP (2)</b>		4.071,85	4.044,94	4.515,19	6.966,89	4.979,28	4.442,16	4.214,12	6.089,35	4.347,71	9.485,63	5.995,24	4.410,11
<b>IDAF</b>		187,80	186,46	220,72	223,84	247,92	205,54	206,69	225,65	228,82	228,83	564,88	172,27
<b>SUB TOTAL</b>		<b>4.585,08</b>	<b>4.606,93</b>	<b>5.073,71</b>	<b>7.439,34</b>	<b>5.542,13</b>	<b>4.909,96</b>	<b>4.701,41</b>	<b>6.589,15</b>	<b>4.855,88</b>	<b>9.991,75</b>	<b>7.209,76</b>	<b>4.833,00</b>
<b>TOTAL</b>		<b>5.665,10</b>	<b>6.156,29</b>	<b>17.629,64</b>	<b>15.526,14</b>	<b>11.412,70</b>	<b>11.613,15</b>	<b>14.629,89</b>	<b>16.886,74</b>	<b>16.175,53</b>	<b>16.225,47</b>	<b>58.073,25</b>	<b>6.983,14</b>

Fonte: Relatórios GEPAR e Autarquias.

**Notas:** (1) - O acréscimo na folha de dez/05 da SEDU deve-se a concessão do abono e a indenização de férias e 13º dos DTs que encerram contrato em dezembro.

(2) - Os acréscimos na folha do IESP, no mês de set/05 deve-se ao pagamento de abono e o do mês de nov/05 deve-se ao pagamento de 13º e indenização de férias aos DTs que encerram seus contratos nesse mês.

**Observação:** Nestes valores de folha de pagamento estão incluídos encargos sociais patronais.

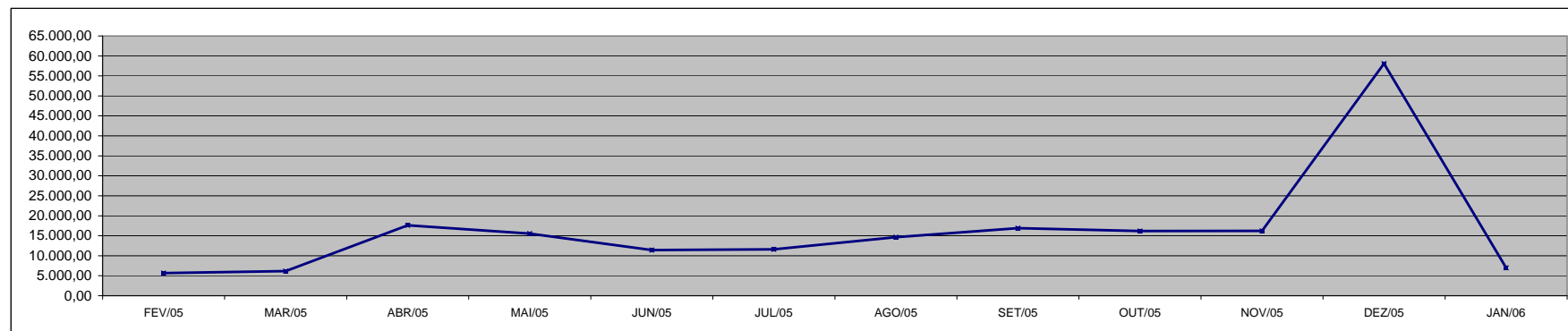

Fonte: Relatórios GEPAR e Autarquias.



**DEMONSTRATIVO DOS GASTOS COM ESCALA ESPECIAL  
POLÍCIAS CIVIL, MILITAR E CORPO DE BOMBEIROS**

Em R\$ 1,00

Órgãos	fev/05		mar/05		abr/05		mai/05		jun/05		jul/05	
	Nº Serv.	Valor R\$	Nº Serv.	Valor R\$	Nº Serv.	Valor R\$	Nº Serv.	Valor R\$	Nº Serv.	Valor R\$	Nº Serv.	Valor R\$
Corpo de Bombeiro	629	276.417,92	635	327.680,57	635	353.481,60	627	318.919,08	628	342.845,98	632	318.119,94
Polícia Civil	1.606	1.610.323,66	1.596	1.596.592,48	1.592	1.889.651,41	1.596	1.678.555,93	1.599	1.666.806,98	1.596	1.675.599,05
Polícia Militar	6.758	2.938.279,37	6.753	2.956.548,48	6.734	3.292.428,99	6.724	3.127.684,69	6.936	3.071.381,57	6.898	3.081.569,14
<b>Total</b>	<b>8.993</b>	<b>4.825.020,95</b>	<b>8.984</b>	<b>4.880.821,53</b>	<b>8.961</b>	<b>5.535.562,00</b>	<b>8.947</b>	<b>5.125.159,70</b>	<b>9.163</b>	<b>5.081.034,53</b>	<b>9.126</b>	<b>5.075.288,13</b>

Em R\$ 1,00

Órgãos	ago/05		set/05		out/05		nov/05		dez/05		jan/06	
	Nº Serv.	Valor R\$	Nº Serv.	Valor R\$	Nº Serv.	Valor R\$	Nº Serv.	Valor R\$	Nº Serv.	Valor R\$	Nº Serv.	Valor R\$
Corpo de Bombeiro	630	305.382,32	629	306.873,26	629	299.875,15	629	299.875,08	634	335.143,40	632	322.883,19
Polícia Civil	1.610	1.682.628,80	1.613	1.686.209,85	1.605	1.680.560,86	1.605	1.681.773,41	1.596	1.666.214,95	1.599	1.670.302,95
Polícia Militar	6.873	3.054.769,51	6.875	3.067.642,39	6.859	3.054.775,59	6.853	3.043.692,60	6.827	3.042.385,49	6.835	3.265.394,43
<b>Total</b>	<b>9.113</b>	<b>5.042.780,63</b>	<b>9.117</b>	<b>5.060.725,50</b>	<b>9.093</b>	<b>5.035.211,60</b>	<b>9.087</b>	<b>5.025.341,09</b>	<b>9.057</b>	<b>5.043.743,84</b>	<b>9.066</b>	<b>5.258.580,57</b>

Fonte: Relatórios GEPAR.

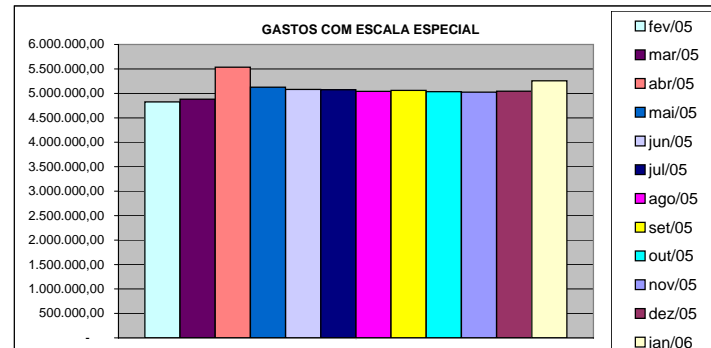
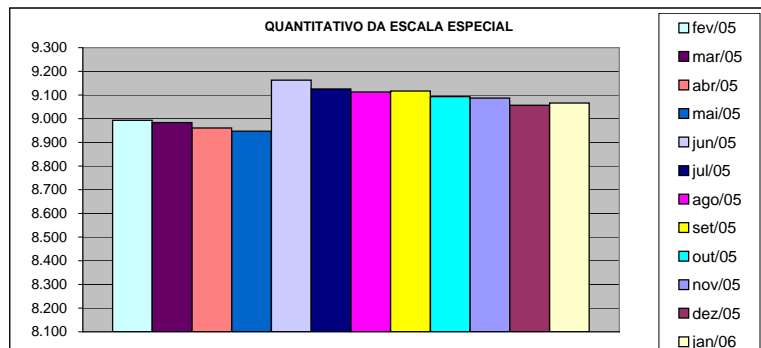

### DEMONSTRATIVO DO CUSTO DO AUXÍLIO ALIMENTAÇÃO PAGO EM FOLHA

Em R\$ 1,00

Especificação	fev/05		mar/05		abr/05		mai/05		jun/05		jul/05	
	Nº Serv.	Valor	Nº Serv.	Valor	Nº Serv.	Valor	Nº Serv.	Valor	Nº Serv.	Valor	Nº Serv.	Valor
<b>Adm. Direta</b>	<b>16.535</b>	<b>1.949.228,20</b>	<b>17.248</b>	<b>2.135.462,32</b>	<b>25.435</b>	<b>4.118.420,15</b>	<b>28.478</b>	<b>3.307.839,18</b>	<b>26.970</b>	<b>2.969.276,34</b>	<b>27.622</b>	<b>2.994.127,61</b>
Civil	12.671	1.421.910,94	13.392	1.604.647,81	21.605	3.490.086,58	24.509	2.765.508,08	22.900	2.355.720,79	23.783	2.462.058,34
Militar	3.864	527.317,26	3.856	530.814,51	3.830	628.333,57	3.969	542.331,10	4.070	613.555,55	3.839	532.069,27
<b>Adm. Indireta</b>	<b>7.089</b>	<b>979.293,71</b>	<b>7.485</b>	<b>1.032.585,04</b>	<b>7.500</b>	<b>1.171.394,67</b>	<b>7.319</b>	<b>1.041.729,45</b>	<b>7.697</b>	<b>1.088.500,24</b>	<b>7.323</b>	<b>1.042.595,83</b>
<b>Total Geral</b>	<b>23.624</b>	<b>2.928.521,91</b>	<b>24.733</b>	<b>3.168.047,36</b>	<b>32.935</b>	<b>5.289.814,82</b>	<b>35.797</b>	<b>4.349.568,63</b>	<b>34.667</b>	<b>4.057.776,58</b>	<b>34.945</b>	<b>4.036.723,44</b>

Em R\$ 1,00

Especificação	ago/05		set/05		out/05		nov/05		dez/05		jan/06	
	Nº Serv.	Valor	Nº Serv.	Valor	Nº Serv.	Valor	Nº Serv.	Valor	Nº Serv.	Valor	Nº Serv.	Valor
<b>Adm. Direta</b>	<b>26.971</b>	<b>2.907.186,45</b>	<b>26.568</b>	<b>2.900.765,60</b>	<b>27.600</b>	<b>2.991.063,62</b>	<b>27.534</b>	<b>2.938.892,15</b>	<b>27.872</b>	<b>2.947.109,76</b>	<b>10.568</b>	<b>1.306.957,16</b>
Civil	22.990	2.368.938,85	22.619	2.367.333,80	23.740	2.468.229,22	23.508	2.393.584,75	23.716	2.385.090,43	6.554	761.793,49
Militar	3.981	538.247,60	3.949	533.431,80	3.860	522.834,40	4.026	545.307,40	4.156	562.019,33	4.014	545.163,67
<b>Adm. Indireta</b>	<b>7.667</b>	<b>1.089.656,84</b>	<b>7.660</b>	<b>1.090.902,02</b>	<b>7.675</b>	<b>1.088.359,74</b>	<b>7.682</b>	<b>1.087.294,71</b>	<b>7.304</b>	<b>1.034.185,60</b>	<b>6.310</b>	<b>886.861,82</b>
<b>Total Geral</b>	<b>34.638</b>	<b>3.996.843,29</b>	<b>34.228</b>	<b>3.991.667,62</b>	<b>35.275</b>	<b>4.079.423,36</b>	<b>35.216</b>	<b>4.026.186,86</b>	<b>35.176</b>	<b>3.981.295,36</b>	<b>16.878</b>	<b>2.193.818,98</b>

Fonte: Relatórios GEPAR e Autarquias (inclui pagamentos retroativos).

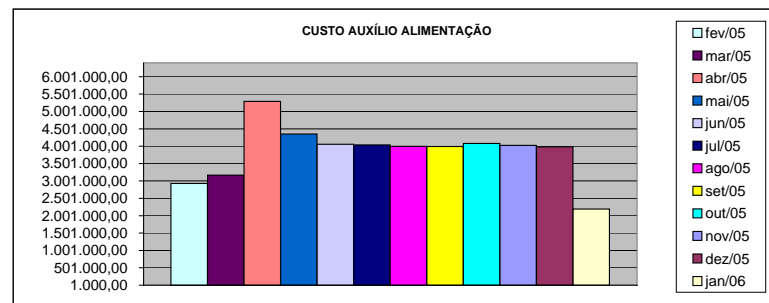
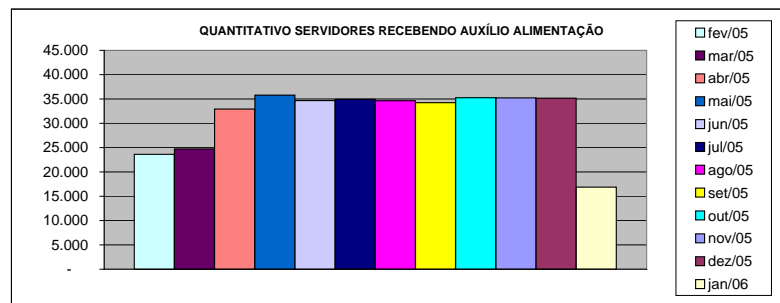

ÓRGÃOS	fev/05	mar/05	abr/05	mai/05	jun/05	jul/05
--------	--------	--------	--------	--------	--------	--------

**DEMONSTRATIVO DO QUANTITATIVO E DOS GASTOS COM ESTAGIÁRIOS - ADM. DIRETA**

Em R\$ 1,00

Órgãos	fev/05		mar/05		abr/05		mai/05		jun/05		jul/05	
	Quant.	Valor	Quant.	Valor	Quant.	Valor	Quant.	Valor	Quant.	Valor	Quant.	Valor
AGE	6	1.608,54	8	1.664,00	8	1.664,00	8	1.920,00	7	1.680,00	7	1.488,00
Casa Civil	8	1.664,00	7	1.456,00	7	1.456,00	7	1.680,00	10	2.416,00	8	1.920,00
Casa Militar	5	1.040,00	6	1.393,60	6	1.248,00	6	1.440,00	6	1.440,00	6	1.440,00
PGE	39	8.112,00	41	8.528,00	42	8.597,33	38	9.120,00	36	8.640,00	39	9.456,00
SEAG	10	2.170,13	8	1.664,00	9	2.149,33	10	2.531,73	10	2.408,00	10	2.600,00
SEAMA	14	3.016,00	14	2.912,00	15	3.244,80	15	3.600,00	15	3.560,00	13	3.120,00
SECES	19	4.354,14	17	3.536,00	17	3.709,33	17	4.080,00	17	4.144,00	17	4.200,00
SEARP	26	4.707,73	27	5.470,40	30	6.586,68	30	7.024,00	29	6.816,00	28	6.384,00
SECOM	10	2.080,00	9	1.872,00	9	1.872,00	10	2.684,27	10	2.208,00	7	1.872,00
SEDU	33	6.746,13	30	6.240,00	34	7.023,48	35	8.232,00	39	10.208,00	354	158.728,00
SEFA	96	22.859,25	98	19.038,93	93	19.974,94	94	22.536,00	94	22.176,00	101	24.768,00
SEG	12	2.544,53	13	2.759,46	13	2.717,87	15	3.619,73	15	3.376,00	15	3.744,00
SEJUS	31	6.475,72	33	7.758,41	41	9.484,81	40	9.744,00	46	11.720,00	45	10.944,00
SEP	14	2.912,00	15	3.161,60	18	3.716,27	17	4.080,00	18	4.024,00	17	4.072,00
SETAS	26	5.366,40	30	6.496,54	31	6.621,34	34	8.043,73	33	8.080,00	37	8.960,00
SEDETUR	5	1.192,53	5	1.040,00	5	1.040,00	5	1.200,00	11	2.552,00	11	2.640,00
SEDI	3	624,00	3	624,00	3	624,00	3	720,00	5	1.469,87	4	960,00
SEPLAN/COECT	3	624,00	2	416,00	2	416,00	3	609,60	4	1.256,00	4	960,00
SESA	4	832,00	4	832,00	5	1.102,40	5	1.200,00	6	1.248,00	8	1.696,00
SESP	10	2.170,13	10	2.080,00	11	2.260,27	12	3.150,40	13	3.120,00	14	3.360,00
SESPORT	-	-	-	-	-	-	-	-	-	-	-	-
APE	5	1.123,20	5	1.040,00	5	1.040,00	5	1.200,00	5	1.200,00	10	2.256,00
Defensoria Pública	35	7.626,67	34	7.210,67	35	7.488,00	31	7.530,13	34	8.576,00	35	8.864,00
Polícia Civil	45	9.415,47	45	9.353,07	41	8.354,67	39	9.360,00	45	10.368,00	43	10.464,00
Polícia Militar	17	6.630,00	17	6.630,00	17	6.630,00	17	7.650,00	17	7.650,00	17	7.650,00
Polícia Militar - Residentes	150	31.200,00	150	31.200,00	150	31.200,00	150	36.000,00	150	36.000,00	150	36.000,00
CBMES	10	2.080,00	9	1.892,80	10	2.301,86	10	2.649,60	24	5.200,00	36	9.416,00
<b>TOTAL DA DIRETA</b>	<b>636</b>	<b>139.174,57</b>	<b>640</b>	<b>136.269,48</b>	<b>657</b>	<b>142.523,38</b>	<b>656</b>	<b>161.605,19</b>	<b>699</b>	<b>171.535,87</b>	<b>1.036</b>	<b>327.962,00</b>

Em R\$ 1,00

Órgãos	ago/05		set/05		out/05		nov/05		dez/05		jan/06	
	Quant.	Valor	Quant.	Valor	Quant.	Valor	Quant.	Valor	Quant.	Valor	Quant.	Valor
AGE	9	2.504,00	9	2.160,00	9	2.160,00	9	2.160,00	9	2.160,00	11	2.592,00
Casa Civil	7	1.680,00	8	1.920,00	8	1.920,00	8	1.920,00	8	1.920,00	7	1.680,00
Casa Militar	6	1.440,00	10	2.400,00	10	2.400,00	10	2.400,00	10	2.400,00	5	1.200,00
PGE	38	9.120,00	40	9.600,00	39	9.360,00	34	8.160,00	34	8.160,00	37	8.672,00
SEAG	11	2.408,00	10	2.400,00	10	2.440,00	10	2.400,00	10	2.400,00	9	2.160,00
SEAMA	15	3.968,00	15	3.600,00	15	3.600,00	15	3.600,00	15	3.392,00	12	2.880,00
SEC/SECULT	24	5.816,00	23	5.520,00	27	6.616,00	28	6.840,00	28	6.800,00	25	6.000,00
SEPLOG/SEGER	31	8.112,00	32	7.472,00	31	7.240,00	33	7.656,00	30	7.200,00	26	5.920,00
SECOM	9	2.352,00	10	2.472,00	10	2.400,00	10	2.400,00	8	1.920,00	8	2.160,00
SEDU	355	87.552,00	350	85.672,00	361	89.888,00	363	89.800,00	359	87.712,00	342	85.736,00
SEFAZ	100	23.808,00	99	23.800,00	100	24.104,00	99	23.376,00	100	24.256,00	85	20.696,00
SEG	14	3.360,00	14	3.360,00	14	3.440,00	14	3.360,00	15	3.680,00	18	4.416,00
SEJUS	48	11.800,00	48	11.496,00	47	11.376,00	48	11.976,00	44	10.560,00	35	8.160,00
SEP	19	4.552,00	19	4.560,00	19	4.448,00	18	4.240,00	18	4.560,00	18	4.296,00
SETAS/SETADES	39	9.232,00	39	9.328,00	39	9.456,00	40	9.840,00	37	8.864,00	21	5.040,00
SEDETUR	12	3.288,00	15	3.976,00	14	3.752,00	15	3.912,00	14	3.360,00	14	3.528,00
SEDI	6	1.560,00	6	1.440,00	6	1.440,00	6	1.440,00	6	1.440,00	3	720,00
COECT/SECT	4	960,00	4	960,00	4	960,00	4	960,00	4	960,00	4	960,00
SESA	43	13.184,00	49	11.776,00	69	15.808,00	83	19.544,00	82	19.680,00	72	17.280,00
SESP	14	3.360,00	14	3.360,00	16	3.824,00	16	3.608,00	15	3.600,00	10	2.400,00
SESPORT	-	-	-	-	-	-	-	-	-	-	-	-
APE	11	2.832,00	11	2.640,00	11	2.792,00	10	2.400,00	10	2.400,00	15	3.544,00
Defensoria Pública	34	8.160,00	33	7.880,00	35	8.432,00	32	7.680,00	31	7.408,00	15	3.400,00
Polícia Civil	43	10.320,00	43	10.320,00	42	10.080,00	41	9.840,00	39	9.360,00	68	16.320,00
Polícia Militar	17	7.650,00	17	7.650,00	17	7.650,00	15	7.650,00	17	7.650,00	17	7.650,00
Polícia Militar - Residentes	150	35.984,00	150	36.000,00	150	35.760,00	150	36.000,00	150	36.000,00	150	36.000,00
CBMES	39	9.368,00	38	9.120,00	38	9.208,00	38	9.120,00	38	9.120,00	39	9.888,00
<b>TOTAL DA DIRETA</b>	<b>1.098</b>	<b>274.370,00</b>	<b>1.106</b>	<b>270.882,00</b>	<b>1.141</b>	<b>280.554,00</b>	<b>1.149</b>	<b>281.382,00</b>	<b>1.131</b>	<b>276.962,00</b>	<b>1.066</b>	<b>263.298,00</b>

Fonte: Relatórios GEPAR.

**DEMONSTRATIVO DO QUANTITATIVO E DOS GASTOS COM ESTAGIÁRIOS - AUTARQUIAS**

Em R\$ 1,00

Órgãos	fev/05		mar/05		abr/05		mai/05		jun/05		jul/05	
	Quant.	Valor	Quant.	Valor	Quant.	Valor	Quant.	Valor	Quant.	Valor	Quant.	Valor
DERTES	7	1.456,00	9	2.218,67	9	1.788,80	9	2.080,00	11	2.904,00	23	6.208,00
DETRAN	42	9.476,27	45	9.242,13	41	8.465,57	43	11.016,00	39	9.916,00	45	12.112,00
DIO	2	416,00	3	624,00	4	624,00	3	720,00	3	720,00	3	720,00
EMES	6	402,14	6	665,61	5	1.109,34	4	960,00	5	1.200,00	7	1.536,00
ESESP	7	1.456,00	8	1.664,00	8	1.664,00	7	1.456,00	8	2.112,00	6	1.336,00
ICAES	11	2.391,99	12	2.197,87	13	2.669,33	13	3.216,94	13	3.120,00	14	3.360,00
IDAF	10	2.177,12	10	2.080,00	10	2.031,49	9	2.208,00	10	2.360,00	10	2.400,00
IEMA	31	6.413,32	31	6.753,05	32	6.524,26	31	7.849,05	30	7.104,00	27	6.376,00
IESP	39	8.056,60	38	11.440,00	38	7.904,00	38	9.120,00	41	9.640,00	40	9.336,00
IESP - Residentes	43	77.092,55	43	77.110,38	43	76.803,78	43	76.789,47	43	76.772,07	43	76.789,47
INCAPER	7	1.456,00	7	1.456,00	9	1.802,66	9	2.160,00	9	2.160,00	8	1.656,00
IPAJM	13	2.704,00	13	2.641,74	13	2.717,88	13	2.792,00	16	3.696,00	18	4.336,00
IPES/IJSN	7	1.456,00	9	2.025,21	8	1.636,28	7	1.680,00	7	1.680,00	7	1.680,00
IPEM	-	-	-	-	-	-	-	-	-	-	-	-
ITI	26	5.412,83	24	5.050,20	22	4.900,00	25	5.404,06	25	5.404,06	24	5.124,06
JUCEES	36	7.280,00	33	6.843,24	36	7.737,61	39	8.784,00	-	-	44	9.112,00
RTV-ES	18	3.730,32	19	3.771,76	20	3.979,96	19	4.501,30	20	4.848,00	27	6.208,00
SUPPIN	3	717,94	4	1.033,07	5	797,32	4	960,00	4	960,00	4	960,00
<b>TOTAL DA INDIRETA</b>	<b>308</b>	<b>132.095,08</b>	<b>314</b>	<b>136.816,93</b>	<b>316</b>	<b>133.156,28</b>	<b>316</b>	<b>141.696,82</b>	<b>284</b>	<b>134.596,13</b>	<b>350</b>	<b>149.249,53</b>

Em R\$ 1,00

Órgãos	ago/05		set/05		out/05		nov/05		dez/05		jan/06	
	Quant.	Valor	Quant.	Valor	Quant.	Valor	Quant.	Valor	Quant.	Valor	Quant.	Valor
DERTES	23	5.680,00	24	5.928,00	24	5.760,00	25	5.928,00	23	5.520,00	16	3.840,00
DETRAN	42	10.008,00	42	9.657,20	46	10.944,00	43	10.048,00	43	9.728,00	41	9.992,00
DIO	3	720,00	3	720,00	3	720,00	3	720,00	3	720,00	1	240,00
FAMES	7	1.680,00	10	2.200,00	9	2.040,00	9	2.112,00	8	1.920,00	4	840,00
ESESP	8	1.864,00	8	1.744,00	8	1.680,00	8	2.136,00	8	1.920,00	7	1.680,00
ICAES/IASSES	16	3.904,00	16	3.840,00	16	3.840,00	16	3.840,00	16	3.840,00	18	4.056,00
IDAF	9	1.928,00	8	1.920,00	8	1.920,00	8	1.920,00	10	2.560,00	4	960,00
IEMA	27	6.688,00	32	7.344,40	35	8.272,00	31	7.344,00	29	7.320,00	33	7.320,00
IESP	40	9.480,00	40	9.600,00	40	9.600,00	42	9.600,00	40	9.600,00	37	8.880,00
IESP - Residentes	43	76.798,47	43	99.283,14	43	76.792,82	42	73.063,29	42	94.738,25	42	72.918,20
INCAPER	9	2.160,00	8	1.920,00	9	2.048,00	9	2.248,00	11	2.272,00	10	2.400,00
IPAJM	17	3.840,00	18	4.352,00	18	4.288,00	18	4.320,00	18	4.168,00	18	3.712,00
IPES/IJSN	7	1.680,00	6	1.440,00	8	1.896,00	9	2.160,00	9	2.160,00	9	2.160,00
IPEM	-	-	-	-	-	-	-	-	-	-	9	3.510,00
ITI	22	4.451,96	26	5.562,43	21	4.480,00	25	5.600,00	23	5.180,00	23	5.366,60
JUCEES	43	9.783,84	45	10.384,32	41	9.840,00	36	9.048,96	43	8.502,72	41	9.930,23
RTV-ES	31	7.176,00	29	7.032,00	30	6.728,00	29	6.592,00	32	6.800,00	28	6.688,00
SUPPIN	4	960,00	3	720,00	4	1.032,00	4	960,00	4	960,00	2	480,00
<b>TOTAL DA INDIRETA</b>	<b>351</b>	<b>148.802,27</b>	<b>361</b>	<b>173.647,49</b>	<b>363</b>	<b>151.880,82</b>	<b>357</b>	<b>147.640,25</b>	<b>362</b>	<b>167.908,97</b>	<b>343</b>	<b>144.973,03</b>

Fonte: Relatórios das Autarquias.

	fev/05		mar/05		abr/05		mai/05		jun/05		jul/05	
<b>TOTAL GERAL</b>	<b>944</b>	<b>271.269,65</b>	<b>954</b>	<b>273.086,41</b>	<b>973</b>	<b>275.679,66</b>	<b>972</b>	<b>303.302,01</b>	<b>983</b>	<b>306.132,00</b>	<b>1.386</b>	<b>477.211,53</b>
	ago/05		set/05		out/05		nov/05		dez/05		jan/06	
<b>TOTAL GERAL</b>	<b>1.449</b>	<b>423.172,27</b>	<b>1.467</b>	<b>444.529,49</b>	<b>1.504</b>	<b>432.434,82</b>	<b>1.506</b>	<b>429.022,25</b>	<b>1.493</b>	<b>444.870,97</b>	<b>1.409</b>	<b>408.271,03</b>

**DEMONSTRATIVO DO QUANTITATIVO E DA EVOLUÇÃO DOS GASTOS COM PESSOAL DO PODER EXECUTIVO  
NAS ÁREAS DE EDUCAÇÃO, SAÚDE, SEGURANÇA PÚBLICA E OUTROS  
ANO: 2006**

**Demonstrativo do Número de Servidores**

ESPECIFICAÇÃO	DADOS MÊS JAN/06	%	MÉDIA MENSAL FEV./05 A JAN./06	%
<b>1 - ATIVOS/COMPL. APOSENTADORIA</b>	<b>42.569</b>	<b>64,42</b>	<b>49.708</b>	<b>67,93</b>
EDUCAÇÃO (1)	15.041	35,33	22.211	44,68
SAÚDE (2)	10.873	25,54	10.879	21,89
SEGURANÇA (3)	10.153	23,85	10.199	20,52
OUTROS ATIV. TÉCNICAS (4)	3.654	8,58	3.628	7,30
OUTROS PLANEJ./APOIO ADM. (5)	2.848	6,69	2.792	5,62
<b>2 - INATIVOS/RPPS</b>	<b>23.514</b>	<b>35,58</b>	<b>23.466</b>	<b>32,07</b>
<b>TOTAL</b>	<b>66.083</b>	<b>100,00</b>	<b>73.174</b>	<b>100,00</b>

Fonte: Relatórios GEPAR.

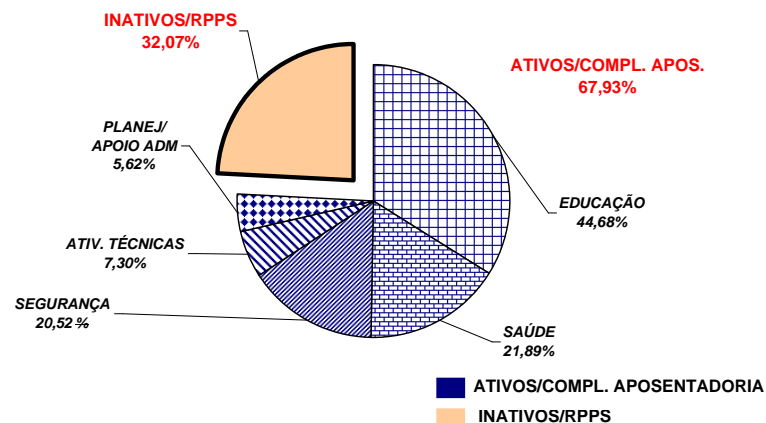

**Demonstrativo dos Gastos**

ESPECIFICAÇÃO	DADOS MÊS JAN/06	%	MÉDIA MENSAL FEV./05 A JAN./06	%
<b>1 - ATIVOS/COMPL. APOSENTADORIA</b>	<b>86.143,72</b>	<b>63,76</b>	<b>101.485,23</b>	<b>65,29</b>
EDUCAÇÃO (1)	15.959,55	18,53	30.435,90	29,99
SAÚDE (2)	18.872,18	21,91	20.276,32	19,98
SEGURANÇA (3)	30.287,37	35,16	30.203,19	29,76
OUTROS ATIV. TÉCNICAS (4)	9.144,70	10,62	8.993,61	8,86
OUTROS PLANEJ./APOIO ADM. (5)	11.879,92	13,79	11.576,22	11,41
<b>2 - INATIVOS/RPPS</b>	<b>48.972,09</b>	<b>36,24</b>	<b>53.949,46</b>	<b>34,71</b>
<b>TOTAL</b>	<b>135.115,81</b>	<b>100,00</b>	<b>155.434,69</b>	<b>100,00</b>

Fonte: Relatórios GEPAR.

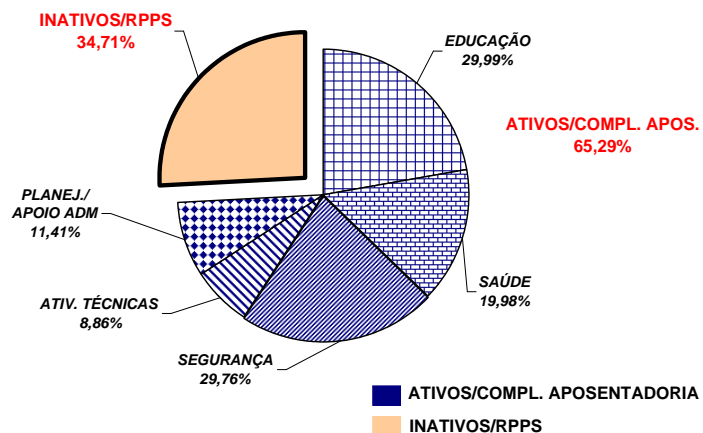

**Notas:**

(1) - Inclui SEDU CLT/Estatutário/DTA e DTM.

(2) - Inclui IESP - Efetivos, Comissionados e Contratados Temporários; SESA e HPM (servidores civis)

(3) - Inclui PM/PC - Administrativos e Policiais; CBMES; SESP; SEJUS e IASES

(4) - Inclui SEAG; SEAMA; SECULT; SETADES; SEDETUR; SEDIT; SESPORT; DERTES; FAMES; ESESP; IEMA; IDAF; INCAPER e DETRAN.

(5) - Inclui AGE; APE; ASPE; SEG; Casa Civil; Vice Governadoria; Casa Militar; SECT; Defensoria Pública; PGE; SEP; SEGER; Previdência Complementar; Pensões Especiais; SECOM; SEFAZ; FAPES; IJSN; RTV-ES; DIO; IPAJM; ITI; IPDM; JUCEES e SL

**REMUNERAÇÃO MÉDIA DOS SERVIDORES DA ADMINISTRAÇÃO DIRETA  
DO PODER EXECUTIVO - JANEIRO/2006 (1)**

CATEGORIA	MÉDIA ATIVOS	MÉDIA INATIVOS
AUDITORES	4.277,13	4.120,52
CONSULTORES	7.239,73	8.996,42
DEFENSORES PÚBLICOS	5.261,68	5.275,36
AUDITOR FISCAL DA RECEITA ESTADUAL	7.724,94	7.669,68
AUXILIAR FAZENDÁRIO	2.093,24	-
MAGISTÉRIO (2)	872,52	1.053,85
QUADRO PERMANENTE	863,38	979,40
QUADRO COMISSIONADO (3)	1.153,21	1.191,81
PENSIONISTAS - PENSÕES ESPECIAIS	-	1.945,74
PROCURADORES	10.549,71	11.659,36

Notas:

**(1)** - Na remuneração estão incluídos valores de Gratificações do Cargo; Gratificações de Funções; Escala Especial e Vantagens Pessoais. Não estão incluídos: 13º, abono férias, diferenças retroativas, auxílio alimentação, salário família, auxílio transporte e valores acima do teto constitucional.

**(2)** - No cálculo da média não está incluído o valor do abono.

**(3)** - No quadro comissionado estão incluídos subsídios do Governador, Vice-Governador, Secretários de Estado e equivalentes.

**REMUNERAÇÃO MÉDIA DOS POLICIAIS CIVIS E MILITARES DO ES**  
**JANEIRO 2006**

CARGOS/GRADUAÇÃO/POSTO	MÉDIA ATIVOS	MÉDIA INATIVOS
<b>POLÍCIA CIVIL</b>	<b>4.322,71</b>	<b>3.928,09</b>
Delegado de Polícia Especial	8.313,92	8.991,13
3ª	8.242,95	6.893,24
2ª	7.056,60	5.791,67
1º/Substituto	6.258,04	5.369,50
Médico Legista, Perito Bioquímico Toxicologista, Perito Criminal, Perito Criminal Especial, Assistente Social, Psicólogo	4.374,50	3.737,39
Escrivão de Polícia Investigador de Polícia	4.203,92	3.605,62
Perito Papiloscópico Perito Telecomunicação	4.123,48	3.867,23
Fotógrafo Criminalístico Aux. Perícia Med. Legal	3.321,40	2.512,72
Agente Polícia Civil	3.395,86	2.427,06
<b>POLÍCIA MILITAR</b>	<b>1.916,02</b>	<b>3.150,25</b>
Coronel	8.004,92	9.804,75
Tenente Coronel	6.585,30	5.930,19
Major	5.780,52	5.044,79
Capitão	4.924,18	5.903,48
1º Tenente	4.531,88	4.266,90
2º Tenente	4.241,60	4.219,20
Asp. A Oficial	3.984,53	-
Aluno Oficial	-	-
Subtenente	3.978,75	3.578,86
1º Sargento	3.505,27	3.160,92
2º Sargento	3.084,95	2.819,19
3º Sargento	2.683,79	2.417,53
Cabo	1.806,39	1.753,04
Soldado Classe "C"	1.185,22	1.009,83
Soldado Classe "B"	1.137,94	(1) 490,00
Soldado Classe "A"	652,79	589,73
Aluno Soldado	294,74	-
<b>CORPO DE BOMBEIRO MILITAR</b>	<b>2.057,78</b>	<b>3.769,32</b>
Coronel	8.735,77	10.067,12
Tenente Coronel	6.851,57	-
Major	5.900,16	-
Capitão	5.077,76	5.731,03
1º Tenente	4.622,99	(2) 4.698,05
2º Tenente	4.292,26	-
Asp. A Oficial	3.912,70	-
Aluno Oficial	3.260,17	-
Subtenente	4.061,78	3.501,98
1º Sargento	3.725,26	3.276,58
2º Sargento	3.199,21	2.887,45
3º Sargento	2.838,52	2.741,10
Cabo	1.786,46	2.350,36
Soldado Classe "C"	-	(2) 2.129,65
Soldado Classe "B"	1.088,08	(2) 2.259,19
Soldado Classe "A"	655,94	-

Notas:

(1) - Há casos de reformados com proventos proporcionais refletindo na média, reduzindo-a .

(2) - Há apenas um caso de aposentado.

**DEMONSTRATIVO DA CONTRIBUIÇÃO PATRONAL E DOS SERVIDORES, DO  
PODER EXECUTIVO, PARA O REGIME PRÓPRIO DE PREVIDÊNCIA SOCIAL - RPPS**

Em R\$ 1.000,00

ESPECIFICAÇÃO	MESES						
	DEZ/04	JAN/05	FEV/05	MAR/05	ABRIL/05	MAIO/05	JUNHO/05
<b>Contribuição Servidores</b>	<b>6.107.302,62</b>	<b>6.130.754,85</b>	<b>6.945.997,69</b>	<b>6.263.119,70</b>	<b>7.166.768,33</b>	<b>6.314.276,79</b>	<b>6.490.238,23</b>
FF/Fundo Financeiro	6.091.415,80	6.117.669,07	6.916.502,05	6.224.601,22	7.087.853,49	6.206.926,79	6.383.561,53
FP/Fundo Previdenciário	15.886,82	13.085,78	29.495,64	38.518,48	78.914,84	107.350,00	106.676,70
<b>Contribuição Patronal</b>	<b>12.149.388,50</b>	<b>12.425.188,13</b>	<b>13.320.271,12</b>	<b>12.285.169,25</b>	<b>14.184.302,17</b>	<b>12.538.358,88</b>	<b>12.877.741,44</b>
FF/Fundo Financeiro	12.116.616,83	12.397.965,54	13.256.840,82	12.202.482,20	14.029.472,54	12.326.051,81	12.668.209,70
FP/Fundo Previdenciário	32.771,67	27.222,59	63.430,30	82.687,05	154.829,63	212.307,07	209.531,74
<b>Total</b>	<b>18.256.691,12</b>	<b>18.555.942,98</b>	<b>20.266.268,81</b>	<b>18.548.288,95</b>	<b>21.351.070,50</b>	<b>18.852.635,67</b>	<b>19.367.979,67</b>

ESPECIFICAÇÃO	MESES						
	JULHO/05	AGOSTO/05	SETEMBRO/05 (1)	OUTUBRO/05	NOVEMBRO/05	DEZEMBRO/05 (2)	JANEIRO/06
<b>Contribuição Servidores</b>	<b>6.693.852,54</b>	<b>6.723.502,28</b>	<b>3.900.237,07</b>	<b>6.635.714,49</b>	<b>6.622.197,96</b>	<b>6.049.409,14</b>	<b>6.676.280,28</b>
FF/Fundo Financeiro	6.590.093,89	6.604.536,47	3.782.685,96	6.480.761,34	6.466.771,50	5.813.558,71	6.495.720,19
FP/Fundo Previdenciário	103.758,65	118.965,81	117.551,11	154.953,15	155.426,46	235.850,43	180.560,09
<b>Contribuição Patronal</b>	<b>13.347.666,21</b>	<b>13.302.579,86</b>	<b>13.155.261,78</b>	<b>13.258.496,01</b>	<b>13.213.584,02</b>	<b>8.437.640,26</b>	<b>13.365.358,93</b>
FF/Fundo Financeiro	13.137.336,93	13.065.931,71	12.921.645,40	12.950.492,00	12.903.733,53	7.943.944,24	13.002.599,32
FP/Fundo Previdenciário	210.329,28	236.648,15	233.616,38	308.004,01	309.850,49	493.696,02	362.759,61
<b>Total</b>	<b>20.041.518,75</b>	<b>20.026.082,14</b>	<b>17.055.498,85</b>	<b>19.894.210,50</b>	<b>19.835.781,98</b>	<b>14.487.049,40</b>	<b>20.041.639,21</b>

Fonte: Relatórios ITI - PRO2722R e das Autarquias.

**Notas:**

(1) - Neste mês, houve devolução do desconto de IPAJM, do período de janeiro a julho/2004, dos servidores inativos, o qual passou a ser efetuado conforme § 18, Art. 40 da Constituição Federal alterado pela E.C. nº 41/2003.

(2) - Neste mês, os servidores aposentados por invalidez - doença grave (mesmos motivos para isenção do IR) passaram a descontar IPAJM apenas da parcela que excede a 2 vezes o teto do RGPS. Em consequência foram devolvidos os valores descontados desde 01/2004 e compensadas as respectivas contribuições patronais.